

がん細胞を見つける

PET 検診 のご案内

PET 検査とは、“がん”の早期発見のため、特殊な検査薬でがん細胞に目印をつけるというのが特徴です。



PET-CT装置 64列マルチスライスCT搭載

2018年9月
新棟オープン！



安静待機室も
新しくなりました！

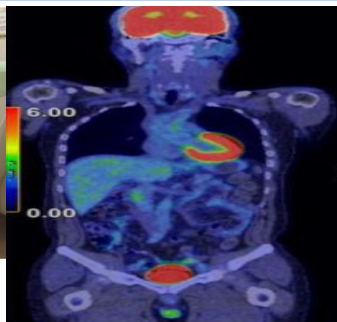

【基本料金】

78,000円
(税込み)

PET 検診

- ・放射線診断医からの結果説明
- ・撮影した写真をCDでお渡します。

【検査内容】

【検診日】

- 完全予約制
- 月～金曜日
- 10:30～

※上記以外の時間でも対応可能です。ご相談下さい

PET検査により、一部の不得意とする臓器(前立腺がん、膀胱がん、尿路のがん、腎がん・早期胃がんなど)は除きますが、全身を一度に調べることができ、従来の装置に比べて、小さな病変も発見することが可能となりました。

【お問い合わせ】

○外来予約センター窓口

直接来院 9:00～16:00

電話予約 13:00～16:00

☎011-811-9111(内線3528)



Hokkaido
Cancer
Center

独立行政法人国立病院機構

北海道がんセンター

〒003-0804 札幌市白石区菊水4条2丁目3番54号

TEL 011-811-9111(代表) / FAX011-832-0652

都道府県がん診療連携拠点病院
日本医療機能評価機構認定病院



PET検診タイムスケジュール

10:30

病院一階で受付

10:50

検査棟地下一階 受付K

10:50～11:00

検査説明

11:00

FDG投与

11:00～12:00

安静待機

12:00～12:30

PET-CT撮影

12:30～13:00

診察待ち待機

13:00～13:30

診察

13:30～

会計

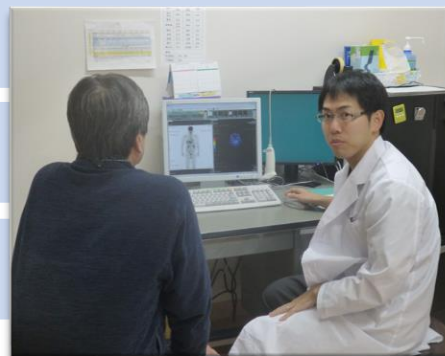

担当医から

当院では新病院移転時に新しいPET-CT装置を導入することができましたが、現在検査の枠を調整して、がん検診を希望される方の撮像、診断をさせていただいています。検診には、がん年齢の高齢者の方のほか、最近では、そのやや手前の年齢でも、がん早期発見に関心の高い方や、一度がんの治療、克服をされた方でも、第2、第3のがん発見に備えようとされている方などもいられています。検査終了後は、異常所見が無かった場合でも、当日撮られた画像を実際にお見せして、その特徴や、今回のPET検診の意義についても触れて、納得のいくがん検診検査になるように説明をさせていただいています。

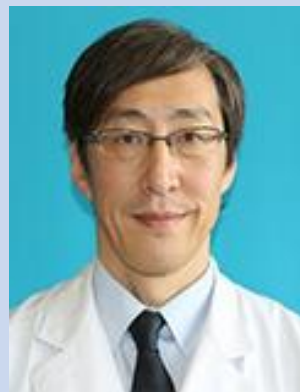

放射線診断科
南部敏和